



北海道の道路情報総合案内サイト

北の道ナビ

A comprehensive guide to seeing Hokkaido by car
Northern Road Navi



寒 地土木研究所 地域景観ユニットでは、四季を通じて旅行者の安全・安心・快適な移動を支援する情報提供を実現する技術開発を進めています。「北の道ナビ」は、道路管理者の枠を越え、利用者のニーズを随時反映した情報提供を行うことを目的とします。

The Scenic Landscape Research Unit of the Civil Engineering Research Institute for Cold Region has been developing technologies that realize information provision for smooth, safe and pleasant driving by tourists in each of the four seasons in Hokkaido. Northern Road Navi is for the timely provision of comprehensive, user-friendly information that was formerly provided by different road administrators and other organizations.

URL **http://n-rd.jp/**

(PC&携帯3社対応)
二次元コードは携帯でのアクセスにご利用下さい。

(Compatible with PCs and with mobile phones of the three major telecom companies in Japan)
The two-dimensional code is for mobile phone access.



●道路情報

各道路管理者が提供する道路情報サイトはここからアクセスすることができます。



▲国道の画像情報(北海道開発局)
Images of national highways
(Hokkaido Regional Development Bureau)

Road Information

This page has links to road information provided by road administrators.

●距離と時間検索

目的地と出発地を指定するだけで、その距離と所要時間を自動計算します。通過するルートやルート上の通行止め情報、峠情報他、景観情報や「道の駅」もお知らせします。

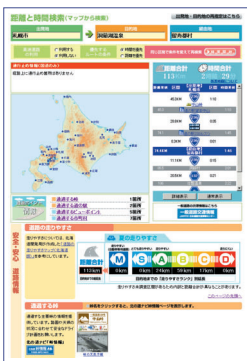

▲北の道ナビ「距離と時間検索」(検索結果画面)
Time and Distance, Northern Road Navi
(a page showing the search results)

Time and distance search

To display distance and driving time, simply select the trip origin and destination. The result includes the available routes and information on traffic closures, mountain passes, scenic landscapes, and Michi-no-ekis (roadside rest areas).

●その他のコンテンツ Other Content

【観光情報】 北の道再発見



「北の道再発見」では、広域観光ルートの紹介など、北海道内のドライブ観光に役立つ各種情報を掲載しています。

Tourist Information Discovering Northern Roads

Information on wide-area scenic routes and on driving in Hokkaido is provided.

【冬道のお役立ち情報】 冬道運転ガイド



冬期間により安全で快適なドライブをしていただけるよう、雪国ならではの、冬道特有の情報や知識をお伝えしています。

Winter Road Information Winter road driving guide

For safe, pleasant winter driving, information on driving in snowy regions is provided.

【峠のライブカメラ・詳細データ】 峠情報



全道の主な峠のカメラ画像を一覧できる他、「道路の走りやすさ」や「雪の期間」など、各峠の詳細を知ることができます。

Mountain pass live camera, Detailed data Mountain Pass Information

Images of the major mountain passes in Hokkaido are shown, and information on ease of driving, snowy periods, and other details of each mountain pass are provided.

【市町村情報】 カントリーサイン



まちのシンボル、カントリーサインを一覧できます。大好評の「カントリーサインシートPDF」も掲載中！！

Municipality Information "Country Signs"

Symbols and "Country Signs" of many municipalities are on the page. The popular "Country Sign" Sheet (PDF) can be downloaded.

●各種お役立ち情報

北海道内の道路に関する様々な情報を随時お知らせ致します。



▲北の道ナビ「冬の安心ドライブチェック」
Northern Road Navi: Check road conditions for safe winter driving

Useful information

Information on roads in Hokkaido is provided in a timely manner.

●ロードマップ

北海道のロードマップを各種掲載しています。地図からは、「道の駅」や各市町村のサイトにアクセスすることができます。

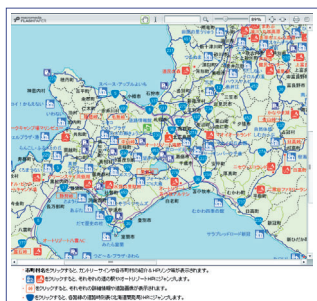

▲北の道ナビ「ロードマップ(Flash版)」
Northern Road Navi, Road Map (Flash)

Road map

The page has various road maps of Hokkaido. The maps link to websites of Michi-no-ekis (roadside rest areas) and municipalities.

▲北の道ナビ(トップページ)
Northern Road Navi (Top)